

Рынок валютных облигаций

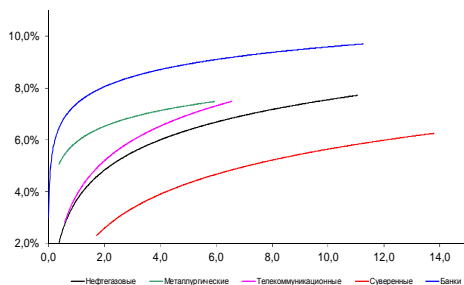

Источник: Bloomberg

Рынок рублевых облигаций (1-ый эшелон)

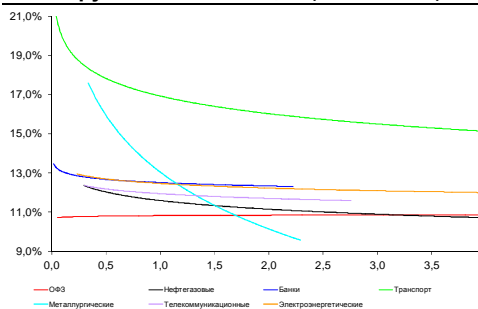

Источник: Bloomberg

Основные индикаторы долгового рынка

| | Заккрытие | Изм. | Доход% |
|----------------------------------|-----------|-------------|---------|
| Долговой рынок | | | |
| 10-YR UST, YTM | 2,37 | -4б.п. ↓ | |
| 30-YR UST, YTM | 3,16 | 1б.п. ↑ | |
| Russia-30 | 117,43 | 0,02% ↑ | 3,62 |
| Rus-30 spread | 125 | 4б.п. ↑ | |
| Bra-40 | 101,53 | -0,09% ↓ | 10,82 |
| Tur-30 | 169,63 | 0,12% ↑ | 5,06 |
| Mex-34 | 126,33 | -0,34% ↓ | 4,66 |
| CDS 5 Russia | 326,25 | -4б.п. ↓ | |
| CDS 5 Gazprom | 437 | -8б.п. ↓ | |
| CDS 5 Brazil | 253 | 5б.п. ↑ | |
| CDS 5 Turkey | 219 | -9б.п. ↓ | |
| Валютный и денежный рынок | | | |
| | | | YTD% |
| \$/Руб. ЦБР | 54,0746 | -0,25% ↓ | 79,1 ↑ |
| \$/Руб. | 54,7292 | 0,43% ↑ | -11,0 ↓ |
| EUR/\$ | 1,1201 | 0,25% ↑ | -7,4 ↓ |
| Ruble Basket | 57,3552 | 1,86% ↑ | 12,7 ↑ |
| Imp rate | | | |
| NDF \$/Rub 6M | 12,42% | -0,17 ↓ | |
| NDF \$/Rub 12M | 12,14% | -0,10 ↓ | |
| NDF \$/Rub 3Y | 10,81% | -0,14 ↓ | |
| 3M Libor | 0,2808 | -0,15б.п. ↓ | |
| Libor overnight | 0,1240 | 0,12б.п. ↑ | |
| MosPrime | 12,33 | 0б.п. ↓ | |
| 1D РЕПО+свопы, млрд | 0 | -175 ↓ | |
| Фондовые индексы | | | |
| | | | YTD% |
| RTS | 949 | -0,26% ↓ | 20,0 ↑ |
| DOW | 17 966 | -0,98% ↓ | 0,8 ↑ |
| S&P500 | 2 109 | -0,74% ↓ | 2,4 ↑ |
| Bovespa | 53 843 | 0,13% ↑ | 7,7 ↑ |
| Сырьевые товары | | | |
| Brent spot | 62,20 | -0,30% ↓ | 11,6 ↑ |
| Gold | 1176,68 | -0,12% ↓ | -0,9 ↓ |

Источник: Bloomberg

Комментарий по долговому рынку, стр. 3

Сохранение неопределенности вокруг ситуации с Грецией, где кредиторы по-прежнему не могут прийти к соглашению с правительством страны вкпе с падением нефтяных котировок и ослаблением рубля – создают негативный фон для сегодняшних торгов на долговом рынке.

Корпоративные новости, стр. 3

Минфин разместил два выпуска ОФЗ на 13.7 млрд руб

НОВОСТИ ВКРАТЦЕ:

- Россия с 6 августа продлевает контрсанкции против ЕС сроком на 1 год
- Росстат: Инфляция в РФ с 16 по 22 июня составила 0,1%, с начала года - 8,5%

Российский рынок

ГРАДУСНИК КРИЗИСА

Илл 1: S&P500 vs S&P500 Bank Index

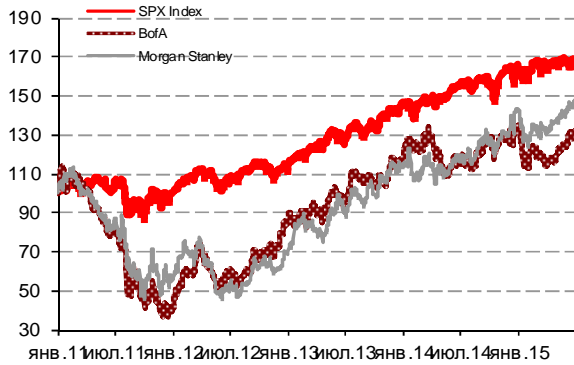

Илл 2: Доходность суверенных 10-летних облигаций Испании и Италии

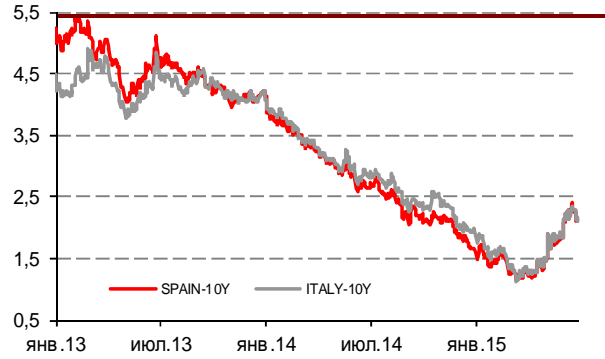

Илл 3: 3MLibor/Euribor-OIS Spread

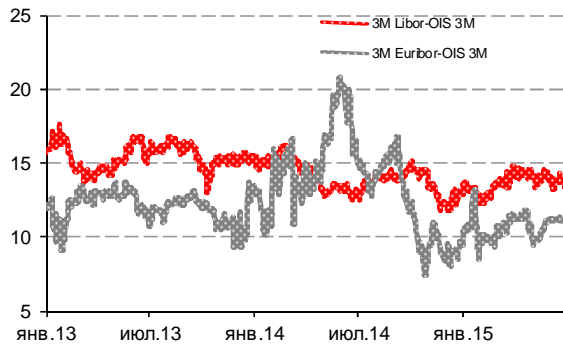

Илл 4: S&P500 vs банки США (01.01.11=100)

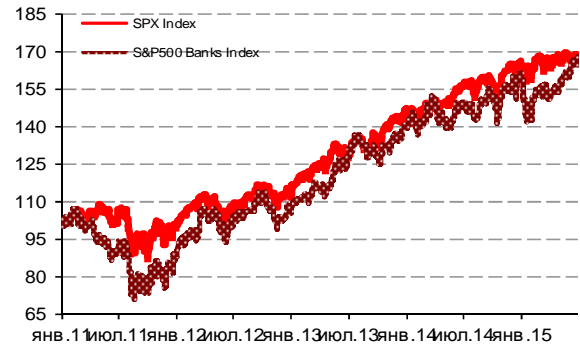

Илл 5: CDS 5Y Бразилия, Турция, Россия

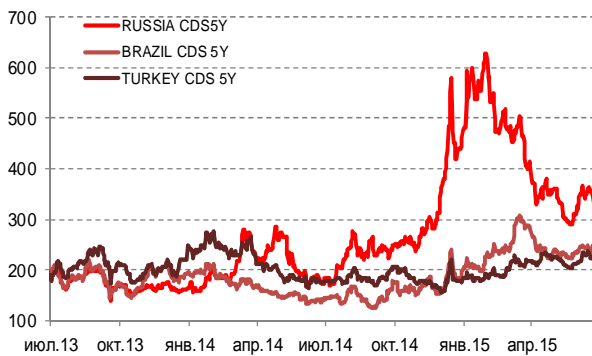

Илл 6: Доходность UST-10

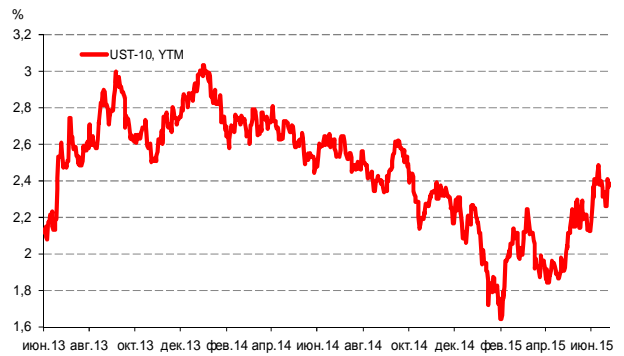

Источник: Bloomberg

Источник: Bloomberg

Комментарий по долговому рынку

Долговые рынки вчера торговались в боковом тренде на фоне поступающих неопределенных сигналов. Ситуация вокруг Греции остается в подвешенном состоянии. Судя по комментариям, кредиторы не удовлетворились новыми предложениями страны по реформам, тогда как Греция не согласна с новым планом кредиторов. Сегодня переговоры на уровне Еврогруппы продолжатся для выработки решения в преддверии Евросаммита, который пройдет 25-26 июня.

В целом, если накануне инвесторы были полны оптимизма, то сейчас ситуация вернулась на круги своя, и достижение договоренностей на этой неделе выглядит маловероятным.

К вечеру наблюдалось заметное падение нефтяных котировок в результате вышедших данных по росту запасов бензина в США – стоимость нефтяных контрактов сорта Brent опустилась на 1,5%. Вслед за этим – на российском рынке наблюдалось ослабление рубля к доллару США.

Таким образом, к сегодняшнему дню сформировалось несколько факторов для коррекции цен долговых инструментов вниз.

Екатерина Леонова, Старший аналитик (+7 495) 974-2515 доб. 8523

Корпоративные новости

Минфин разместил два выпуска ОФЗ на 13.7 млрд руб

Аукционы прошли достаточно традиционно. При размещении первого выпуска ОФЗ 26215 с погашением в 2023 г спрос в 3,2 раза превысил предложение, составив 23,6 млрд руб. В результате эмитент полностью разместил запланированный объем на 7,49 млрд руб по номиналу. Доходность по цене отсечения составила 10,96% годовых, по средневзвешенной цене - 10,92% годовых.

На втором аукционе по размещению ОФЗ 26214 с погашением в 2020 г Минфин разместил лишь 62% выпуска на 6,2 млрд руб по номиналу, несмотря на превышение спрос над предложением в 1,5 раза. Объем заявок приближался к 15 млрд руб. Поскольку кривая ОФЗ по-прежнему сохраняет инверсный характер, установленные ставки оказались выше, чем по более длинному выпуску ОФЗ. Доходность по цене отсечения составила 11,10% годовых, по средневзвешенной цене - 11,01% годовых.

Екатерина Леонова, Старший аналитик (+7 495) 974-2515 доб. 8523

ДИНАМИКА РОССИЙСКИХ ОБЛИГАЦИЙ

Илл. 7: Динамика российских суверенных и субфедеральных еврооблигаций

| | Дата погаш-я | Дюра-ция, лет | Дата ближ. купона | Ставка купона | Цена закрытия | Изме-нение | Дох-сть к оферте/погаш-ю | Текущ дох-сть | Спред по дю-рации | Изм. спреда | М.Дюра ция | Объем выпуска млн | Валюта | Рейтинги S&P/Moodys/Fitch | | |
|-------------------|--------------|---------------|-------------------|---------------|---------------|------------|--------------------------|---------------|-------------------|-------------|------------|-------------------|--------|---------------------------|------|--------|
| Суверенные | | | | | | | | | | | | | | | | |
| Россия-17 | 04.04.2017 | 1,73 | 04.10.15 | 3,25% | 102,25 | 0,01% | 1,95% | 3,18% | 127 | 0,1 | 1,71 | 2 000 | USD | BB+/ | Ba1 | / BBB- |
| Россия-18 | 24.07.2018 | 2,64 | 24.07.15 | 11,00% | 122,24 | 0,31% | 3,34% | 9,00% | 229 | -11,3 | 2,60 | 3 466 | USD | BB+/ | Ba1 | / BBB- |
| Россия-19 | 16.01.2019 | 3,32 | 16.07.15 | 3,50% | 99,09 | 0,23% | 3,78% | 3,53% | 273 | -6,0 | 3,26 | 1 500 | USD | BB+/ | Ba1 | / BBB- |
| Россия-20 | 29.04.2020 | 4,34 | 29.10.15 | 5,00% | 103,77 | 0,12% | 4,13% | 4,82% | 269 | 20,7 | 4,25 | 3 500 | USD | BB+/ | Ba1 | / BBB- |
| Россия-22 | 04.04.2022 | 5,85 | 04.10.15 | 4,50% | 99,15 | 0,17% | 4,65% | 4,54% | 254 | -2,5 | 5,72 | 2 000 | USD | BB+/ | Ba1 | / BBB- |
| Россия-23 | 16.09.2023 | 6,79 | 16.09.15 | 4,88% | 100,22 | 0,17% | 4,84% | 4,86% | 273 | -2,1 | 6,63 | 3 000 | USD | BB+/ | Ba1 | / BBB- |
| Россия-28 | 24.06.2028 | 7,94 | 24.12.15 | 12,75% | 158,38 | 0,25% | 6,16% | 8,05% | 379 | 0,8 | 7,70 | 2 500 | USD | BB+/ | Ba1 | / BBB- |
| Россия-30 | 31.03.2030 | 4,45 | 30.09.15 | 7,50% | 117,43 | 0,02% | 3,62% | 6,39% | 125 | 3,6 | 4,30 | 132 614 | USD | BB+/ | Ba1 | / BBB- |
| Россия-42 | 04.04.2042 | 13,72 | 04.10.15 | 5,63% | 96,22 | 0,83% | 5,91% | 5,85% | 354 | -2,0 | 13,33 | 3 000 | USD | BB+/ | Ba1 | / BBB- |
| Россия-43 | 16.09.2043 | 13,78 | 16.09.15 | 5,88% | 98,54 | 0,76% | 5,98% | 5,96% | 361 | -1,4 | 13,38 | 1 500 | USD | BB+/ | Ba1 | / BBB- |
| Россия-18руб | 10.03.2018 | 2,42 | 10.09.15 | 7,85% | 92,36 | 0,05% | 11,19% | 8,50% | -- | -- | 2,30 | 90 000 | RUB | BBB-/ | Ba1 | / BBB- |
| Россия-20eur | 16.09.2020 | 4,72 | 16.09.15 | 3,63% | 99,00 | 0,30% | 3,84% | 3,66% | -- | -- | 4,55 | 750 | EUR | BB+/ | Ba1 | / BBB- |
| Прочие | | | | | | | | | | | | | | | | |
| Москва-16 | 20.10.2016 | 1,27 | 20.10.15 | 5,06% | 103,47 | -0,01% | 2,35% | 4,89% | -- | -- | -- | 407 | EUR | BB+/ | Ba1 | / BBB- |
| Беларусь-15 | 03.08.2015 | 0,11 | 03.08.15 | 8,75% | 99,25 | -0,50% | 15,44% | 8,82% | -- | -- | -- | 1 000 | USD | B-/ | Caa1 | / |

Источник: Bloomberg, Отдел исследований Альфа-Банка

Илл. 8: Динамика российских банковских еврооблигаций

| | Дата погаш-я | Дюра-ция, лет | Дата ближ. купона | Ставка купона | Цена закрытия | Изме-нение | Дох-сть к оферте/погаш-ю | Текущ дох-сть | Спред по дю-рации | Изм. спреда | Спред к сувер. евро-облиг. | Объем выпуска млн | Валюта | Рейтинги S&P/Moodys/Fitch | | |
|------------------|--------------|---------------|-------------------|---------------|---------------|------------|--------------------------|---------------|-------------------|-------------|----------------------------|-------------------|--------|---------------------------|------|-------|
| АК Барс-15 | 19.11.2015 | 0,40 | 19.11.15 | 8,75% | 101,25 | -0,81% | 5,51% | 8,64% | 483 | 201,9 | 356 | 500 | USD | / | B1 | / BB- |
| Альфа-17Е | 10.06.2017 | 1,91 | 10.06.16 | 5,50% | 100,76 | 0,06% | 5,08% | 5,46% | -- | -- | -- | 350 | EUR | B+/ | B1 | / BB |
| Альфа17* | 22.02.2017 | 1,57 | 22.08.15 | 6,30% | 100,29 | -0,41% | 6,11% | 6,28% | 543 | -11,4 | 416 | 300 | USD | B+/ | B1 | / BB |
| Альфа-17-2 | 25.09.2017 | 2,07 | 25.09.15 | 7,88% | 104,01 | 0,10% | 5,94% | 7,57% | 525 | -4,2 | 398 | 1 000 | USD | BB/ | Ba2 | / BB+ |
| Альфа-19* | 26.09.2019 | 3,65 | 26.09.15 | 7,50% | 97,71 | 0,15% | 8,14% | 7,68% | 670 | -6,4 | 437 | 750 | USD | B+/ | B1 | / BB |
| Альфа-21 | 28.04.2021 | 4,75 | 28.10.15 | 7,75% | 99,77 | 0,23% | 7,80% | 7,77% | 611 | -5,8 | 418 | 1 000 | USD | BB/ | Ba2 | / BB+ |
| Альфа-25с | 18.02.2025 | 3,74 | 18.08.15 | 9,50% | 98,72 | -0,13% | 9,70% | 9,62% | 826 | -0,1 | 593 | 250 | USD | / | B2u | / BB |
| Банк Москвы-15* | 25.11.2015 | 0,42 | 25.11.15 | 5,97% | 100,00 | -0,00% | 5,94% | 5,97% | 525 | 1,2 | 398 | 300 | USD | / | B1 | / WD |
| Банк Москвы-17* | 10.05.2017 | 1,79 | 10.11.15 | 6,02% | 97,97 | 0,46% | 7,19% | 6,15% | 651 | -25,7 | 524 | 400 | USD | / | B1 | / WD |
| Банк СПб-18* | 24.10.2018 | 2,82 | 24.10.15 | 11,00% | 97,38 | -0,76% | 11,97% | 11,30% | 1092 | 29,1 | 862 | 101 | USD | / | B2 | / WD |
| Внешпромбанк-16 | 14.11.2016 | 1,32 | 14.11.15 | 9,00% | 93,84 | -3,42% | 14,02% | 9,59% | 1334 | 278,6 | 1207 | 225 | USD | B+/ | B2 | / |
| ВостЭкспресс-19с | 29.05.2019 | 3,08 | 29.11.15 | 12,00% | 73,30 | -0,17% | 22,59% | 16,37% | 2155 | 7,4 | 1882 | 125 | USD | / | NR | / |
| ВТБ-16Е | 15.02.2016 | 0,64 | 15.02.16 | 4,25% | 100,56 | -0,19% | 3,31% | 4,23% | -- | -- | -- | 193 | EUR | BB+/ | Ba1 | / WD |
| ВТБ-17 | 12.04.2017 | 1,71 | 12.10.15 | 6,00% | 100,98 | 0,15% | 5,42% | 5,94% | 474 | -8,3 | 347 | 2 000 | USD | / | Ba1 | / WD |
| ВТБ-18* | 29.05.2018 | 2,69 | 29.11.15 | 6,88% | 102,13 | 0,25% | 6,07% | 6,73% | 502 | -8,7 | 273 | 1 514 | USD | BB+/ | Ba1 | / WD |
| ВТБ-18-2 | 22.02.2018 | 2,44 | 22.08.15 | 6,32% | 101,21 | 0,29% | 5,81% | 6,24% | 513 | -11,3 | 247 | 698 | USD | BB+/ | Ba1 | / WD |
| ВТБ-22* | 17.10.2022 | 5,70 | 17.10.15 | 6,95% | 92,16 | 0,34% | 8,40% | 7,54% | 630 | -5,5 | 376 | 1 500 | USD | BB-/ | Ba3 | / WD |
| ВТБ-35 | 30.06.2035 | 11,25 | 30.06.15 | 6,25% | 98,09 | 0,19% | 6,42% | 6,37% | 405 | 2,5 | 51 | 693 | USD | BB+/ | Ba1 | / WD |
| ВЭБ-17 | 22.11.2017 | 2,28 | 22.11.15 | 5,45% | 101,08 | 0,29% | 4,97% | 5,39% | 429 | -12,1 | 163 | 600 | USD | BB+/ | / | BBB- |
| ВЭБ-17-2 | 13.02.2017 | 1,56 | 13.08.15 | 5,38% | 101,25 | 0,15% | 4,57% | 5,31% | 389 | -8,8 | 262 | 750 | USD | BB+/ | / | BBB- |
| ВЭБ-18Е | 21.02.2018 | 2,57 | 21.02.16 | 3,04% | 94,94 | 0,23% | 5,11% | 3,20% | -- | -- | -- | 1 000 | EUR | BB+/ | / | BBB- |
| ВЭБ-18 | 21.11.2018 | 3,19 | 21.11.15 | 4,22% | 94,40 | 0,60% | 6,07% | 4,47% | 502 | -18,4 | 229 | 850 | USD | BB+/ | / | BBB- |
| ВЭБ-20 | 09.07.2020 | 4,20 | 09.07.15 | 6,90% | 98,96 | 0,63% | 7,15% | 6,97% | 571 | -17,1 | 302 | 1 600 | USD | BB+/ | / | BBB- |
| ВЭБ-22 | 05.07.2022 | 5,60 | 05.07.15 | 6,03% | 92,09 | 1,10% | 7,49% | 6,54% | 581 | -20,7 | 285 | 1 000 | USD | BB+/ | / | BBB- |
| ВЭБ-23Е | 21.02.2023 | 6,56 | 21.02.16 | 4,03% | 86,33 | 0,86% | 6,34% | 4,67% | -- | -- | -- | 500 | EUR | BB+/ | / | BBB- |
| ВЭБ-23 | 21.11.2023 | 6,59 | 21.11.15 | 5,94% | 89,65 | 1,24% | 7,63% | 6,63% | 552 | -18,8 | 279 | 1 150 | USD | BB+/ | / | BBB- |
| ВЭБ-25 | 22.11.2025 | 7,45 | 22.11.15 | 6,80% | 92,56 | 0,94% | 7,86% | 7,35% | 575 | -12,5 | 170 | 1 000 | USD | BB+/ | / | BBB- |
| ВЭБ-Лизинг-16 | 27.05.2016 | 0,91 | 27.11.15 | 5,13% | 101,15 | -0,07% | 3,84% | 5,07% | 316 | 8,6 | 189 | 400 | USD | BB+/ | / | BBB- |
| ГПБ-15 | 23.09.2015 | 0,24 | 23.09.15 | 6,50% | 101,20 | 0,01% | 1,55% | 6,42% | 87 | -8,2 | -40 | 948 | USD | BB+/ | Ba2 | / BB+ |
| ГПБ-17 | 17.05.2017 | 1,81 | 17.11.15 | 5,63% | 100,46 | 0,08% | 5,36% | 5,60% | 468 | -4,0 | 341 | 1 000 | USD | BB+/ | Ba2 | / BB+ |
| ГПБ-18с | 21.11.2018 | 3,12 | 21.11.15 | 5,75% | 94,31 | 0,33% | 7,68% | 6,10% | 663 | -10,1 | 390 | 63 | USD | / | / | / |
| ГПБ-18Е | 30.10.2018 | 3,11 | 30.10.15 | 3,98% | 93,49 | 0,14% | 6,19% | 4,26% | -- | -- | -- | 1 000 | EUR | BB+/ | Ba2 | / BB+ |
| ГПБ-19* | 03.05.2019 | 3,39 | 03.11.15 | 7,25% | 98,23 | 0,34% | 7,79% | 7,38% | 674 | 27,1 | 401 | 500 | USD | BB-/ | B2 | / BB |
| ГПБ-19 | 05.09.2019 | 3,77 | 05.09.15 | 4,96% | 93,92 | 0,53% | 6,64% | 5,28% | 520 | -16,4 | 286 | 750 | USD | BB+/ | / | BB+ |
| ГПБ-23с | 28.12.2023 | 6,01 | 28.06.15 | 7,50% | 86,81 | 0,15% | 9,82% | 8,63% | 771 | -1,9 | 517 | 750 | USD | / | NR | / B+ |
| ЕАБР-20 | 26.09.2020 | 4,62 | 26.09.15 | 5,00% | 98,30 | 0,00% | 5,37% | 5,09% | 369 | -1,0 | 176 | 500 | USD | BBB/ | Baa1 | / |
| ЕАБР-22 | 20.09.2022 | 6,09 | 20.09.15 | 4,77% | 94,00 | 0,00% | 5,79% | 5,07% | 368 | 0,5 | 115 | 500 | USD | BBB/ | Baa1 | / WD |
| КрЕврБанк-19* | 15.11.2019 | 3,73 | 15.11.15 | 8,50% | 101,19 | -0,25% | 8,17% | 8,40% | 673 | 4,6 | 439 | 250 | USD | / | B2 | / B+ |
| МКБ-18 | 01.02.2018 | 2,33 | 01.08.15 | 7,70% | 99,02 | 0,02% | 8,12% | 7,78% | 744 | -0,1 | 478 | 500 | USD | BB-/ | B1 | / BB |
| МКБ-18с | 13.11.2018 | 2,95 | 13.11.15 | 8,70% | 89,94 | 0,48% | 12,42% | 9,67% | 1138 | -16,0 | 908 | 500 | USD | / | NR | / BB- |

| | | | | | | | | | | | | | | | | | |
|----------------------|------------|------|----------|--------|--------|--------|--------|--------|------|--------|------|-----------|------|-----|------|------|------|
| НОМОС-18 | 25.04.2018 | 2,58 | 25.10.15 | 7,25% | 100,32 | 0,11% | 7,12% | 7,23% | 607 | -3,4 | 378 | 500 USD | / | Ba3 | / | WD | |
| НОМОС-19* | 26.04.2019 | 3,22 | 26.10.15 | 10,00% | 98,58 | 0,43% | 10,45% | 10,14% | 940 | -12,9 | 667 | 500 USD | / | B2 | / | WD | |
| ПромсвязьБ-16* | 08.07.2016 | 0,96 | 08.07.15 | 11,25% | 104,65 | -0,01% | 6,53% | 10,75% | 585 | 0,6 | 458 | 165 USD | / | B2 | / | WD | |
| ПромсвязьБ-17 | 25.04.2017 | 1,72 | 25.10.15 | 8,50% | 103,00 | -0,04% | 6,73% | 8,25% | 604 | 2,9 | 477 | 294 USD | / | B1 | / | WD | |
| ПромсвязьБ-19* | 06.11.2019 | 3,57 | 06.11.15 | 10,20% | 98,00 | -0,02% | 10,78% | 10,41% | 934 | -1,5 | 700 | 407 USD | / | B2 | / | WD | |
| ПромсвязьБ-21с | 17.03.2021 | 4,24 | 17.09.15 | 10,50% | 90,00 | 0,00% | 13,02% | 11,67% | 1158 | -2,1 | 889 | 100 USD | / | / | / | / | |
| ПСБ-15* | 29.09.2015 | 0,26 | 29.09.15 | 5,01% | 100,49 | 0,21% | 3,09% | 4,99% | 241 | -81,4 | 114 | 400 USD | / | Ba3 | / | WD | |
| РенКап-16 | 21.04.2016 | 0,80 | 21.10.15 | 11,00% | 98,58 | -0,22% | 12,83% | 11,16% | 1215 | 30,2 | 1088 | 126 USD | B- | WR | / | B- | |
| РенКред-16 | 31.05.2016 | 0,91 | 30.11.15 | 7,75% | 96,07 | 0,25% | 12,34% | 8,07% | 1165 | -27,3 | 1039 | 165 USD | B/*- | B3 | / | WD | |
| РСХБ-17 | 15.05.2017 | 1,80 | 15.11.15 | 6,30% | 101,53 | -0,04% | 5,43% | 6,20% | 475 | 2,9 | 348 | 584 USD | / | Ba2 | / | BB+ | |
| РСХБ-17-2 | 27.12.2017 | 2,32 | 27.06.15 | 5,30% | 98,87 | 0,15% | 5,79% | 5,36% | 511 | -5,8 | 245 | 1 300 USD | / | Ba2 | / | BB+ | |
| РСХБ-18 | 29.05.2018 | 2,67 | 29.11.15 | 7,75% | 103,71 | 0,22% | 6,34% | 7,47% | 529 | -7,6 | 300 | 980 USD | / | Ba2 | / | BB+ | |
| РСХБ-21* | 03.06.2021 | 0,92 | 03.12.15 | 6,00% | 91,75 | 0,51% | 7,76% | 6,54% | 708 | -9,6 | 581 | 800 USD | / | B2 | / | BB | |
| РСХБ-23с | 16.10.2023 | 5,91 | 16.10.15 | 8,50% | 91,85 | 0,66% | 9,96% | 9,25% | 785 | -11,0 | 532 | 500 USD | / | NR | / | / | |
| Русский Стандарт-15* | 16.12.2015 | 0,48 | 16.12.15 | 7,73% | 94,00 | 0,52% | 21,62% | 8,22% | 2094 | -112,7 | 1967 | 188 USD | CCC+ | / | Caa1 | / | |
| Русский Стандарт-16* | 01.12.2016 | 1,37 | 01.12.15 | 7,56% | 81,75 | 2,51% | 23,23% | 9,25% | 2255 | -197,0 | 2128 | 188 USD | CCC+ | / | Caa1 | / | |
| Русский Стандарт-17 | 11.07.2017 | 1,83 | 11.07.15 | 9,25% | 99,37 | 0,12% | 9,59% | 9,31% | 891 | -5,7 | 764 | 414 USD | B | / | B3 | / | B/*- |
| Русский Стандарт-20с | 10.04.2020 | 3,26 | 10.10.15 | 13,00% | 62,52 | -2,42% | 27,50% | 20,80% | 2645 | 82,9 | 2372 | 350 USD | CCC+ | / | Caa1 | / | B/*- |
| Сбербанк-15 | 07.07.2015 | 0,01 | 07.07.15 | 5,50% | 100,13 | -0,13% | 1,59% | 5,49% | 90 | 90,4 | -37 | 1 500 USD | / | Ba1 | / | BBB- | |
| Сбербанк-17 | 24.03.2017 | 1,67 | 24.09.15 | 5,40% | 101,71 | 0,27% | 4,37% | 5,31% | 369 | -15,5 | 242 | 1 250 USD | / | Ba1 | / | BBB- | |
| Сбербанк-17-2 | 07.02.2017 | 1,55 | 07.08.15 | 4,95% | 101,10 | 0,18% | 4,23% | 4,90% | 355 | -10,9 | 228 | 1 300 USD | / | Ba1 | / | BBB- | |
| Сбербанк-19 | 28.06.2019 | 3,57 | 28.06.15 | 5,18% | 97,28 | 0,36% | 5,95% | 5,33% | 451 | -12,2 | 218 | 1 000 USD | / | Ba1 | / | BBB- | |
| Сбербанк-22 | 07.02.2022 | 5,40 | 07.08.15 | 6,13% | 97,78 | 0,48% | 6,54% | 6,26% | 486 | -9,9 | 190 | 1 500 USD | / | Ba1 | / | BBB- | |
| Сбербанк-22-2* | 29.10.2022 | 6,07 | 29.10.15 | 5,13% | 88,04 | 0,46% | 7,25% | 5,82% | 515 | -7,2 | 261 | 2 000 USD | / | Ba2 | / | BB+ | |
| Сбербанк-23с | 23.05.2023 | 6,39 | 23.11.15 | 5,25% | 83,32 | 0,38% | 8,15% | 6,30% | 604 | -5,6 | 331 | 1 000 USD | / | / | / | BB+ | |
| Сбербанк-24с | 26.02.2024 | 3,30 | 26.08.15 | 5,50% | 85,46 | 0,24% | 7,84% | 6,44% | 680 | -2,8 | 406 | 1 000 USD | / | / | / | BB+ | |
| ТКС-15 | 18.09.2015 | 0,23 | 18.09.15 | 10,75% | 101,37 | 0,01% | 4,61% | 10,60% | 392 | -9,0 | 266 | 170 USD | / | B2 | / | B+ | |
| ТКС-18* | 06.06.2018 | 2,50 | 06.12.15 | 14,00% | 101,99 | 0,02% | 13,15% | 13,73% | 1211 | -0,3 | 981 | 200 USD | / | B3 | / | B | |
| ХКФ-20* | 24.04.2020 | 2,50 | 24.10.15 | 9,38% | 94,59 | -0,35% | 11,66% | 9,91% | 1061 | 15,5 | 832 | 229 USD | / | B3 | / | B | |
| ХКФ-21с | 19.04.2021 | 4,37 | 19.10.15 | 10,50% | 94,34 | 0,17% | 11,87% | 11,13% | 1018 | -4,9 | 773 | 200 USD | / | NR | / | B | |

Источник: Bloomberg, Отдел исследований Альфа-Банка

* - Доходность и дюрация рассчитываются к дате исполнения опциона на покупку, с-субординированные выпуски (по новым правилам)

Илл. 9: Динамика российских корпоративных еврооблигаций в разбивке по секторам

| | Дата погаш-я | Дюра-ция, лет | Дата ближ. купона | Ставка купона | Цена закрыт-ия | Изме-нение | Доход-сть к оферте/погаш-ю | Текущ-ий дох-д | Сред по дю-рации | Изм. сред | Сред к сувер. евро-облиг. | Объем выпуска млн | Валюта | Рейтинги S&P/Moodys/Fitch | |
|---------------------|--------------|---------------|-------------------|---------------|----------------|------------|----------------------------|----------------|------------------|-----------|---------------------------|-------------------|--------|---------------------------|-----|
| Нефтегазовые | | | | | | | | | | | | | | | |
| БК Евразия-20 | 17.04.2020 | 4,27 | 17.10.15 | 4,88% | 88,84 | 0,12% | 7,69% | 5,49% | 625 | -5,0 | 356 | 600 USD | BB+ / | /BB | |
| Газпром-15 | 12.11.2015 | 0,38 | 12.11.15 | 4,30% | 100,81 | 0,12% | 2,16% | 4,27% | 147 | -33,0 | 20 | 700 USD | BB+ / | Ba1 /BBB- | |
| Газпром-15-3 | 29.11.2015 | 0,43 | 29.11.15 | 5,09% | 101,14 | 0,05% | 2,39% | 5,03% | 171 | -13,2 | 44 | 1 000 USD | BB+ / | Ba1 /BBB- | |
| Газпром-16 | 22.11.2016 | 1,36 | 22.11.15 | 6,21% | 103,84 | 0,21% | 3,39% | 5,98% | 271 | -15,1 | 144 | 1 350 USD | BB+ / | Ba1 /BBB- | |
| Газпром-17Е | 22.03.2017 | 1,69 | 22.03.16 | 5,14% | 102,38 | 0,25% | 3,69% | 5,02% | -- | -- | -- | 500 EUR | BB+ / | Ba1 /BBB- | |
| Газпром-17-2Е | 02.11.2017 | 2,20 | 02.11.15 | 5,44% | 102,92 | 0,25% | 4,10% | 5,29% | -- | -- | -- | 500 EUR | BB+ / | Ba1 /BBB- | |
| Газпром-17-3Е | 15.03.2017 | 1,69 | 15.03.16 | 3,76% | 100,44 | 0,23% | 3,48% | 3,74% | -- | -- | -- | 1 400 EUR | BB+ / | Ba1 /BBB- | |
| Газпром-18Е | 13.02.2018 | 2,46 | 13.02.16 | 6,61% | 106,10 | 0,43% | 4,10% | 6,23% | -- | -- | -- | 1 200 EUR | BB+ / | Ba1 /BBB- | |
| Газпром-18-2 | 11.04.2018 | 2,53 | 11.10.15 | 8,15% | 107,71 | 0,26% | 5,15% | 7,56% | 410 | -9,8 | 181 | 1 100 USD | BB+ / | Ba1 /BBB- | |
| Газпром-20 | 06.02.2020 | 4,19 | 06.08.15 | 3,85% | 93,43 | 0,34% | 5,48% | 4,12% | 404 | -10,4 | 135 | 800 USD | BB+ / | Ba1 /BBB- | |
| Газпром-20Е | 20.03.2020 | 4,41 | 20.03.16 | 3,39% | 94,22 | 0,45% | 4,78% | 3,60% | -- | -- | -- | 1 000 EUR | BB+ / | Ba1 /BBB- | |
| Газпром-21Е | 26.02.2021 | 5,15 | 26.02.16 | 3,60% | 93,66 | 0,40% | 4,90% | 3,84% | -- | -- | -- | 750 EUR | BB+ / | Ba1 /BBB- | |
| Газпром-22 | 07.03.2022 | 5,44 | 07.09.15 | 6,51% | 101,17 | 0,36% | 6,29% | 6,43% | 460 | -7,6 | 164 | 1 300 USD | BB+ / | Ba1 /BBB- | |
| Газпром-22-2 | 19.07.2022 | 5,87 | 19.07.15 | 4,95% | 93,33 | 0,51% | 6,13% | 5,30% | 402 | -8,2 | 148 | 1 000 USD | BB+ / | Ba1 /BBB- | |
| Газпром-25Е | 21.03.2025 | 8,01 | 21.03.16 | 4,36% | 95,71 | 0,46% | 4,93% | 4,56% | -- | -- | -- | 500 EUR | BB+ / | Ba1 /BBB- | |
| Газпром-28 | 06.02.2028 | 9,09 | 06.08.15 | 4,95% | 87,60 | 0,51% | 6,40% | 5,65% | 403 | -1,5 | 24 | 900 USD | BB+ / | Ba1 /BBB- | |
| Газпром-34 | 28.04.2034 | 10,06 | 28.10.15 | 8,63% | 113,43 | 0,70% | 7,30% | 7,60% | 493 | -3,0 | 114 | 1 200 USD | BB+ / | Ba1 /BBB- | |
| Газпром-37 | 16.08.2037 | 11,05 | 16.08.15 | 7,29% | 100,47 | 0,62% | 7,24% | 7,25% | 488 | -1,5 | 134 | 1 250 USD | BB+ / | Ba1 /BBB- | |
| ГазпромНефть-18Е | 26.04.2018 | 2,75 | 26.04.16 | 2,93% | 95,41 | 0,18% | 4,69% | 3,07% | -- | -- | -- | 750 EUR | BB+ / | Ba1 /BBB- | |
| ГазпромНефть-22 | 19.09.2022 | 6,11 | 19.09.15 | 4,38% | 86,26 | 0,71% | 6,81% | 5,07% | 470 | -11,2 | 216 | 1 500 USD | BB+ / | Ba1 /BBB- | |
| ГазпромНефть-23 | 27.11.2023 | 6,63 | 27.11.15 | 6,00% | 93,17 | 0,64% | 7,09% | 6,44% | 498 | -9,5 | 225 | 1 500 USD | BB+ / | Ba1 /BBB- | |
| Лукойл-17 | 07.06.2017 | 1,86 | 07.12.15 | 6,36% | 105,01 | 0,02% | 3,67% | 6,05% | 299 | -0,7 | 172 | 500 USD | BBB- / | Ba1 /BBB- | |
| Лукойл-18 | 24.04.2018 | 2,70 | 24.10.15 | 3,42% | 96,46 | 0,37% | 4,77% | 3,54% | 372 | -12,8 | 143 | 1 500 USD | BBB- / | Ba1 /BBB- | |
| Лукойл-19 | 05.11.2019 | 3,80 | 05.11.15 | 7,25% | 106,35 | 0,34% | 5,59% | 6,82% | 414 | -11,3 | 181 | 600 USD | BBB- / | Ba1 /BBB- | |
| Лукойл-20 | 09.11.2020 | 4,64 | 09.11.15 | 6,13% | 102,86 | 0,41% | 5,50% | 5,95% | 381 | -10,0 | 189 | 1 000 USD | BBB- / | Ba1 /BBB- | |
| Лукойл-22 | 07.06.2022 | 5,69 | 07.12.15 | 6,66% | 104,46 | 0,34% | 5,86% | 6,37% | 376 | -5,8 | 122 | 500 USD | BBB- / | Ba1 /BBB- | |
| Лукойл-23 | 24.04.2023 | 6,54 | 24.10.15 | 4,56% | 90,08 | 0,64% | 6,18% | 5,07% | 407 | -9,4 | 134 | 1 500 USD | BBB- / | Ba1 /BBB- | |
| НК Альянс-20 | 04.05.2020 | 3,89 | 04.11.15 | 7,00% | 58,14 | 0,07% | 21,20% | 12,04% | 1976 | -3,5 | 1707 | 500 USD | NR | / | /WD |
| Новатэк-16 | 03.02.2016 | 0,59 | 03.08.15 | 5,33% | 101,35 | 0,02% | 3,05% | 5,26% | 237 | -3,5 | 110 | 600 USD | BB+ / | Ba1 /BBB- | |
| Новатэк-21 | 03.02.2021 | 4,66 | 03.08.15 | 6,60% | 100,66 | 0,23% | 4,66% | 6,56% | 477 | -6,0 | 284 | 650 USD | BB+ / | Ba1 /BBB- | |
| Новатэк-22 | 13.12.2022 | 6,34 | 13.12.15 | 4,42% | 87,38 | 0,49% | 6,59% | 5,06% | 448 | -7,5 | 175 | 1 000 USD | BB+ / | Ba1 /BBB- | |
| Роснефть-17 | 06.03.2017 | 1,65 | 06.09.15 | 3,15% | 98,36 | 0,21% | 4,16% | 3,20% | 348 | -12,0 | 221 | 1 000 USD | BB+ / | Ba1 /WD | |
| Роснефть-22 | 06.03.2022 | 5,75 | 06.09.15 | 4,20% | 86,55 | 0,39% | 6,73% | 4,85% | 462 | -6,3 | 208 | 2 000 USD | BB+ / | Ba1 /WD | |
| ТНК-ВР-16 | 18.07.2016 | 1,01 | 18.07.15 | 7,50% | 104,57 | -0,02% | 3,10% | 7,17% | 241 | 1,5 | 114 | 1 000 USD | BB+ / | Ba1 /WD | |
| ТНК-ВР-17 | 20.03.2017 | 1,64 | 20.09.15 | 6,63% | 104,15 | 0,09% | 4,12% | 6,36% | 344 | -5,3 | 217 | 800 USD | BB+ / | Ba1 /WD | |

| | | | | | | | | | | | | | | | |
|-----------------------------|------------|------|----------|-------|--------|--------|--------|--------|------|--------|------|-----------|--------|-----|-----------|
| ТНК-ВР-18 | 13.03.2018 | 2,46 | 13.09.15 | 7,88% | 105,22 | 0,21% | 5,77% | 7,48% | 509 | -7,9 | 243 | 1 100 USD | BB+ / | Ba1 | /WD |
| ТНК-ВР-20 | 02.02.2020 | 3,90 | 02.08.15 | 7,25% | 102,81 | 0,27% | 6,53% | 7,05% | 509 | -9,1 | 240 | 500 USD | BB+ / | Ba1 | /WD |
| Металлургические | | | | | | | | | | | | | | | |
| Евраз-15 | 10.11.2015 | 0,38 | 10.11.15 | 8,25% | 101,79 | 0,02% | 3,38% | 8,10% | 270 | -8,7 | 143 | 138 USD | BB- / | B1 | /BB- |
| Евраз-17 | 24.04.2017 | 1,73 | 24.10.15 | 7,40% | 101,70 | 0,06% | 6,39% | 7,28% | 571 | -2,7 | 444 | 600 USD | BB- / | B1 | /BB- |
| Евраз-18 | 24.04.2018 | 2,52 | 24.10.15 | 9,50% | 104,57 | 0,22% | 7,67% | 9,09% | 662 | -8,2 | 433 | 509 USD | BB- / | B1 | /BB- |
| Евраз-18-2 | 27.04.2018 | 2,60 | 27.10.15 | 6,75% | 97,42 | 0,07% | 7,77% | 6,93% | 673 | -1,9 | 443 | 850 USD | BB- / | B1 | /BB- |
| Евраз-20 | 22.04.2020 | 4,14 | 22.10.15 | 6,50% | 92,00 | 0,29% | 8,56% | 7,07% | 711 | -9,4 | 442 | 1 000 USD | BB- / | | /BB- |
| Кокс-16 | 23.06.2016 | 0,98 | 23.12.15 | 7,75% | 96,02 | 1,06% | 12,12% | 8,07% | 1143 | -112,6 | 1016 | 314 USD | B- / | B3 | / |
| Металлоинвест-16 | 21.07.2016 | 1,03 | 21.07.15 | 6,50% | 102,21 | 0,09% | 4,37% | 6,36% | 369 | -8,2 | 242 | 750 USD | / | Ba2 | /BB |
| Металлоинвест-20 | 17.04.2020 | 4,21 | 17.10.15 | 5,63% | 92,89 | 0,28% | 7,40% | 6,06% | 596 | -8,9 | 327 | 1 000 USD | BB / | Ba2 | /BB |
| НЛМК-18 | 19.02.2018 | 2,49 | 19.08.15 | 4,45% | 97,89 | 0,22% | 5,31% | 4,55% | 426 | -7,9 | 197 | 708 USD | BB+ / | Ba1 | /BBB- |
| НЛМК-19 | 26.09.2019 | 3,83 | 26.09.15 | 4,95% | 96,40 | 0,14% | 5,92% | 5,13% | 448 | -5,7 | 214 | 471 USD | BB+ / | Ba1 | /BBB- |
| НорНикель-18 | 30.04.2018 | 2,69 | 31.10.15 | 4,38% | 101,03 | 0,08% | 3,99% | 4,33% | 294 | -2,2 | 65 | 750 USD | BBB- / | Ba1 | /BBB- |
| НорНикель-20 | 28.10.2020 | 4,66 | 28.10.15 | 5,55% | 100,16 | 0,13% | 5,51% | 5,54% | 383 | -3,8 | 190 | 1 000 USD | BBB- / | Ba1 | /BBB- |
| Распадская-17 | 27.04.2017 | 1,73 | 27.10.15 | 7,75% | 96,45 | 0,09% | 9,90% | 8,04% | 922 | -4,3 | 795 | 400 USD | / | B2 | /B+ |
| Северсталь-16 | 26.07.2016 | 1,04 | 26.07.15 | 6,25% | 103,54 | 0,02% | 2,91% | 6,04% | 223 | -2,1 | 96 | 247 USD | BB+ / | Ba1 | /BB+ |
| Северсталь-17 | 25.10.2017 | 2,18 | 25.10.15 | 6,70% | 104,85 | -0,11% | 4,49% | 6,39% | 380 | 5,4 | 253 | 563 USD | BB+ / | Ba1 | /BB+ |
| Северсталь-18 | 19.03.2018 | 2,57 | 19.09.15 | 4,45% | 97,68 | 0,43% | 5,37% | 4,56% | 433 | -16,1 | 203 | 576 USD | BB+ / | NR | /BB+ |
| Северсталь-22 | 17.10.2022 | 5,94 | 17.10.15 | 5,90% | 94,90 | 0,32% | 6,79% | 6,22% | 469 | -5,1 | 215 | 697 USD | BB+ / | Ba1 | /BB+ |
| ТМК-18 | 27.01.2018 | 2,32 | 27.07.15 | 7,75% | 98,94 | -0,02% | 8,21% | 7,83% | 752 | 1,6 | 487 | 500 USD | B+ / | B1 | / |
| ТМК-20 | 03.04.2020 | 4,04 | 03.10.15 | 6,75% | 88,39 | 0,17% | 9,85% | 7,64% | 841 | -6,4 | 572 | 500 USD | B+ / | B1 | / |
| Телекоммуникационные | | | | | | | | | | | | | | | |
| МТС-20 | 22.06.2020 | 4,20 | 22.12.15 | 8,63% | 109,09 | 0,21% | 6,47% | 7,91% | 502 | -7,5 | 233 | 750 USD | BB+ / | Ba1 | / BB+ /*- |
| МТС-23 | 30.05.2023 | 6,55 | 30.11.15 | 5,00% | 91,21 | 0,39% | 6,43% | 5,48% | 432 | -5,6 | 159 | 500 USD | BB+ / | Ba1 | / BB+ /*- |
| Вымпелком-16 | 23.05.2016 | 0,89 | 23.11.15 | 8,25% | 104,11 | -0,04% | 3,62% | 7,92% | 293 | 3,5 | 167 | 266 USD | BB / | Ba3 | / |
| Вымпелком-16-2 | 02.02.2016 | 0,59 | 02.08.15 | 6,49% | 102,13 | 0,13% | 2,90% | 6,36% | 222 | -22,0 | 95 | 264 USD | BB / | Ba3 | / |
| Вымпелком-17 | 01.03.2017 | 1,60 | 01.09.15 | 6,25% | 103,16 | 0,25% | 4,28% | 6,06% | 360 | -15,0 | 233 | 349 USD | BB / | Ba3 | / |
| Вымпелком-18 | 30.04.2018 | 2,55 | 31.10.15 | 9,13% | 108,38 | 0,33% | 5,88% | 8,42% | 484 | -12,7 | 254 | 499 USD | BB / | Ba3 | / |
| Вымпелком-19 | 13.02.2019 | 3,29 | 13.08.15 | 5,20% | 96,70 | 0,20% | 6,23% | 5,38% | 518 | -5,3 | 245 | 571 USD | BB / | Ba3 | / |
| Вымпелком-21 | 02.02.2021 | 4,53 | 02.08.15 | 7,75% | 101,85 | 0,41% | 7,34% | 7,61% | 565 | -10,2 | 372 | 651 USD | BB / | Ba3 | / |
| Вымпелком-22 | 01.03.2022 | 5,25 | 01.09.15 | 7,50% | 99,72 | 0,31% | 7,56% | 7,53% | 587 | -6,9 | 291 | 1 280 USD | BB / | Ba3 | / |
| Вымпелком-23 | 13.02.2023 | 6,02 | 13.08.15 | 5,95% | 90,60 | 0,33% | 7,59% | 6,57% | 549 | -5,0 | 295 | 983 USD | BB / | Ba3 | / |
| Прочие | | | | | | | | | | | | | | | |
| АПРОСА-20 | 03.11.2020 | 4,46 | 03.11.15 | 7,75% | 105,38 | 0,22% | 6,54% | 7,35% | 485 | -6,2 | 293 | 1 000 USD | BB- / | Ba2 | / BB |
| АФК-Система-19 | 17.05.2019 | 3,45 | 17.11.15 | 6,95% | 96,53 | -0,02% | 8,00% | 7,20% | 656 | -1,7 | 423 | 500 USD | BB / | | / BB- |
| ПК Борец-18 | 26.09.2018 | 2,86 | 26.09.15 | 7,63% | 89,80 | 0,02% | 11,46% | 8,49% | 1041 | 0,3 | 812 | 413 USD | BB- / | B1 | / |
| ДВМП-18 | 02.05.2018 | 2,49 | 02.11.15 | 8,00% | 63,56 | -0,70% | 27,13% | 12,59% | 2608 | 33,6 | 2379 | 421 USD | B- / | | / B- |
| ДВМП-20 | 02.05.2020 | 3,74 | 02.11.15 | 8,75% | 63,18 | -0,03% | 21,26% | 13,85% | 1982 | -0,8 | 1748 | 234 USD | B- / | | / B- |
| Домодедово-18 | 26.11.2018 | 3,11 | 26.11.15 | 6,00% | 91,96 | -0,20% | 8,77% | 6,52% | 772 | 7,7 | 499 | 300 USD | BB+ / | | / BB+ |
| Еврохим-17 | 12.12.2017 | 2,34 | 12.12.15 | 5,13% | 100,37 | 0,64% | 4,96% | 5,11% | 428 | -27,0 | 162 | 750 USD | BB / | | / BB |
| ПолюсЗолото-20 | 29.04.2020 | 4,25 | 29.10.15 | 5,63% | 95,17 | 0,35% | 6,81% | 5,91% | 537 | -10,6 | 268 | 750 USD | BB+ / | | / BBB- |
| РЖД-17 | 03.04.2017 | 1,69 | 03.10.15 | 5,74% | 101,99 | 0,07% | 4,55% | 5,63% | 387 | -3,5 | 260 | 1 500 USD | BB+ / | Ba1 | / BBB- |
| РЖД-21Е | 20.05.2021 | 5,40 | 20.05.16 | 3,37% | 87,94 | 0,31% | 5,85% | 3,84% | -- | -- | -- | 1 000 EUR | BB+ / | Ba1 | / BBB- |
| РЖД-22 | 05.04.2022 | 5,61 | 05.10.15 | 5,70% | 95,25 | 0,58% | 6,58% | 5,98% | 489 | -11,4 | 193 | 1 400 USD | BB+ / | Ba1 | / BBB- |
| РЖД-23Е | 06.03.2023 | 6,51 | 06.03.16 | 4,60% | 91,71 | 0,36% | 5,97% | 5,02% | -- | -- | -- | 500 EUR | BB+ / | Ba1 | / BBB- |
| Сибур-18 | 31.01.2018 | 2,45 | 31.07.15 | 3,91% | 94,21 | 0,42% | 6,36% | 4,15% | 568 | -16,4 | 302 | 1 000 USD | / | Ba1 | / BB+ |
| СИНЕК-15 | 03.08.2015 | 0,11 | 03.08.15 | 7,70% | 100,23 | 0,05% | 5,37% | 7,68% | 469 | -49,7 | 342 | 250 USD | / | Ba2 | / BBB- |
| Совкомфлот-17 | 27.10.2017 | 2,21 | 27.10.15 | 5,38% | 97,20 | 0,15% | 6,68% | 5,53% | 600 | -6,0 | 334 | 800 USD | / | B1 | / BB- |
| Уралкалий-18 | 30.04.2018 | 2,71 | 31.10.15 | 3,72% | 94,32 | 0,16% | 5,92% | 3,95% | 487 | -4,9 | 258 | 650 USD | / | Ba1 | / BBB- |
| Фосагро-18 | 13.02.2018 | 2,48 | 13.08.15 | 4,20% | 97,53 | 0,61% | 5,22% | 4,31% | 417 | -24,0 | 188 | 500 USD | / | Ba1 | / BB+ |

Источник: Bloomberg, Отдел исследований Альфа-Банка

Илл. 11: Доходность российских корпоративных еврооблигаций

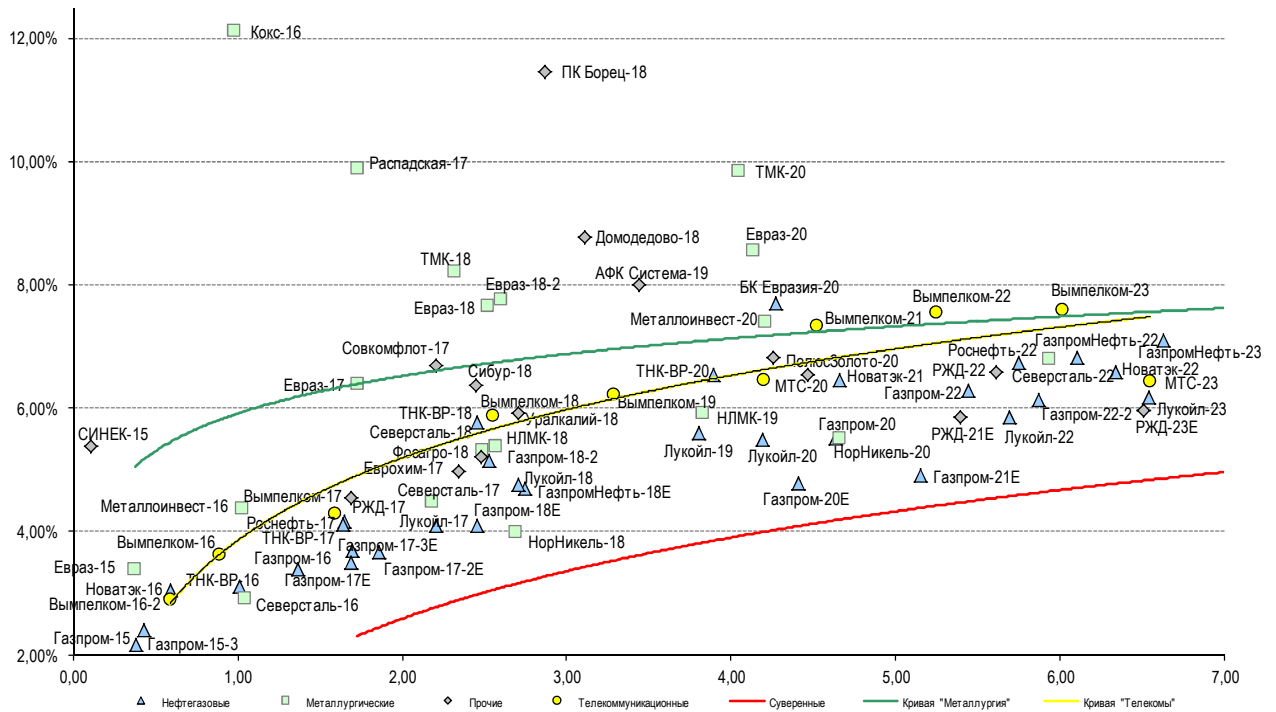

Источник: Bloomberg

Информация

| | |
|---|---|
| Альфа-Банк (Москва) | Россия, Москва, 107078, пр-т Академика Сахарова, 12 Саймон Вайн, Со-руководитель Блока Корпоративно-Инвестиционный Банк (+7 495) 745-7896 |
| Управление долговых ценных бумаг с фиксированным доходом | Михаил Грачев, Управляющий директор, Начальник Управления долговых ценных бумаг с фиксированным доходом (7 495) 785-74 04 |
| Торговые операции | Сергей Осмачек, вице-президент по торговым операциям (7 495) 783 51 02 Ольга Паркина, вице-президент по продажам (7 495) 785-74 09 Андрей Мазкун, менеджер по продажам (7 499) 681-27 85 Владислав Корзан, директор по операциям финансирования (7 495) 783-51 03 Егор Романченко, вице-президент по операциям финансирования (7 495) 786-48 97 |
| Аналитическая поддержка | Екатерина Леонова, вице-президент, долговой аналитик (7 495) 974-25 15 (доб. 8523) Александр Курбат, кредитный аналитик (7 495) 780-63 78 |
| Долговой рынок капитала | Дэвид Мэтлок, директор- начальник отдела (7 495) 783-50 29 |

© Альфа-Банк, 2015 г. Все права защищены. Генеральная лицензия ЦБ РФ № 1326 от 29.01.1998 г.

Настоящий отчет и содержащаяся в нем информация являются исключительной собственностью Альфа-Банка. Несанкционированное копирование, воспроизводство и распространение настоящего материала, частично или полностью, в отсутствие разрешения Альфа-Банка в письменной форме строго запрещено.

Данный материал предназначен ОАО «Альфа-Банк» (далее – «Альфа-Банк») для распространения в Российской Федерации. Он не предназначен для распространения среди частных инвесторов. Несмотря на то, что приведенная в данном материале информация получена из источников, которые, по мнению Альфа-Банка, являются надежными, Альфа-Банк, его руководящие и прочие сотрудники не делают заявлений и не дают заверений ни в прямой, ни в косвенной форме, относительно своей ответственности за точность, полноту такой информации и отсутствие в данном материале каких-либо важных сведений. Любая информация и любые суждения, приведенные в данном материале, могут быть изменены без предупреждения. Альфа-Банк не дает заверений и не заявляет, что упомянутые в данном материале ценные бумаги и/или суждения предназначены для всех его получателей. Данный материал и содержащиеся в нем сведения носят исключительно информативный характер и не могут рассматриваться ни как приглашение или побуждение сделать оферту, ни как просьба купить или продать ценные бумаги или другие финансовые инструменты, или осуществить какую-либо иную инвестиционную деятельность. Альфа-Банк и связанные с ним компании, руководящие сотрудники и прочие сотрудники всех этих структур, в т.ч. лица, участвующие в подготовке и издании данного материала, могут иметь отношения с маркет-мейкерами, а иногда и выступать в качестве таковых, а также в качестве консультантов, брокеров или представителей коммерческого или инвестиционного банка в отношении ценных бумаг, финансовых инструментов или компаний, упомянутых в данном материале, либо входить в органы управления таких компаний. Ценные бумаги с номиналом в иностранной валюте подвержены колебаниям валютного курса, которые могут привести к снижению их стоимости, цены или дохода от вложений в них. Кроме того, инвесторы, вкладывающие средства в ценные бумаги типа АДР, стоимость которых изменяется в зависимости от курса иностранных валют, принимают на себя валютный риск. Инвестиции в России и в российские ценные бумаги сопряжены со значительным риском, поэтому инвесторы, прежде чем вкладывать средства в такие бумаги, должны провести собственное исследование и изучить экономические и финансовые показатели самостоятельно. Инвесторы должны обсудить со своими финансовыми консультантами риски, связанные с таким приобретением. Альфа-Банк и их дочерние компании могут публиковать данный материал в других странах. Поскольку распространение данной публикации на территории других государств может быть ограничено законом, лица, в чьем распоряжении окажется данный материал, должны быть информированы о таких ограничениях и соблюдать их. Любые случаи несоблюдения указанных ограничений могут рассматриваться как нарушение закона о ценных бумагах и других соответствующих законов, действующих в той или иной стране. **Примечание, касающееся законодательства США о ценных бумагах:** Данная публикация распространяется в США компанией Alforta Capital Markets, Inc. (далее «Alforta»), являющейся дочерней компанией Альфа-групп, постольку, поскольку это разрешено законодательством США по ценным бумагам и другими соответствующими законами и положениями. В этой связи Alforta несет ответственность за содержание данного исследования. Лица на территории США, получившие данную публикацию и желающие осуществить сделку с той или иной ценной бумагой или финансовым инструментом, анализируемым в ней, должны делать это только после уведомления об этом представителя Alforta в США. Любые случаи несоблюдения данных ограничений могут рассматриваться как нарушение законодательства США о ценных бумагах.